

Statsadministrasjonen

NOTAT

Dato

05-05-1981

Til Planavdelingen v/Busch	Sak (oppgje ref./saknr./jnr.) Haugbekken bru	Arkivnr. Jnr. 42
Frå Laboratoriet v/Ryan	Sjøåsen X Rv. 17 - Tøtdal	Vedlegg (tal) 1

Orientering

Laboratoriet har på oppdrag fra planavdelingen foretatt grunnundersøkelser for en utvidelse av Haugbekken bru.

Grunn og fundamenteringsforhold

Det er foretatt dreiesonderinger i to pkt. se tegning Ø-2112.

Dreiesonderingene viser at grunnen er meget fast.

Bæreevnemessig vil sålefundamentering av en kulvert være i orden.

En antar at fundamenter av samme dybde som det eksisterende vil være i orden.

Vedlegg:
Oversikt m/boringer
tegn. Ø-2112.

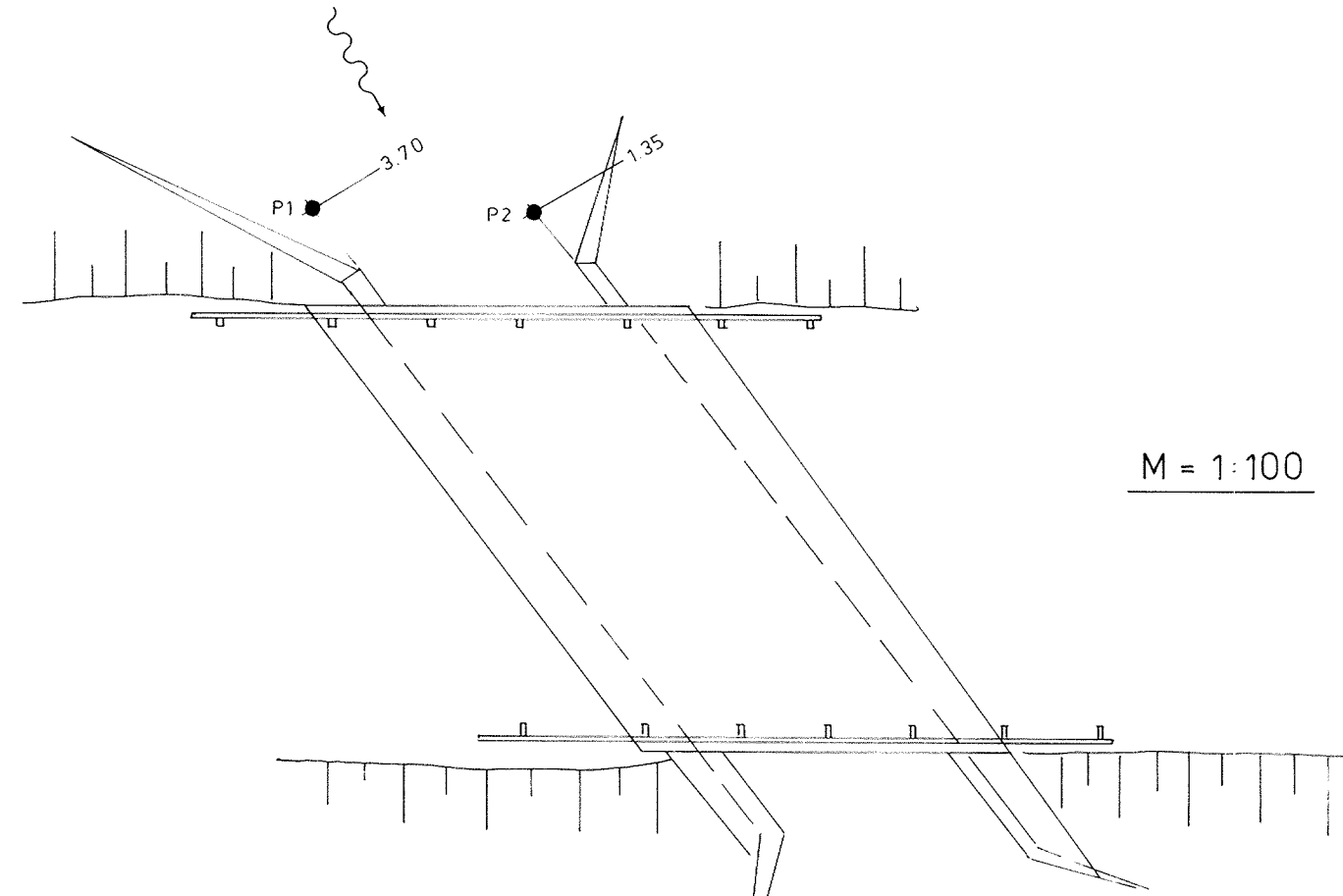
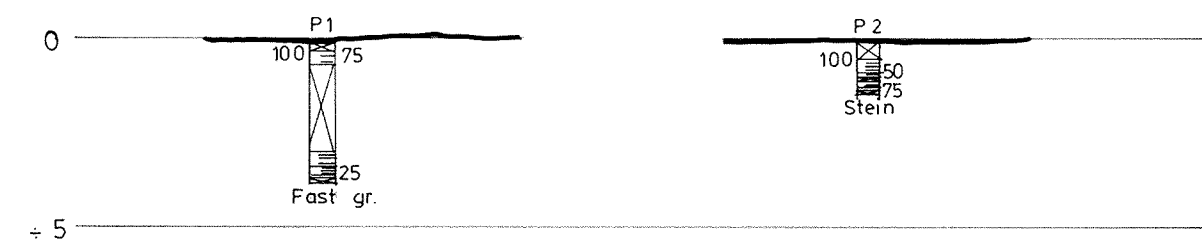
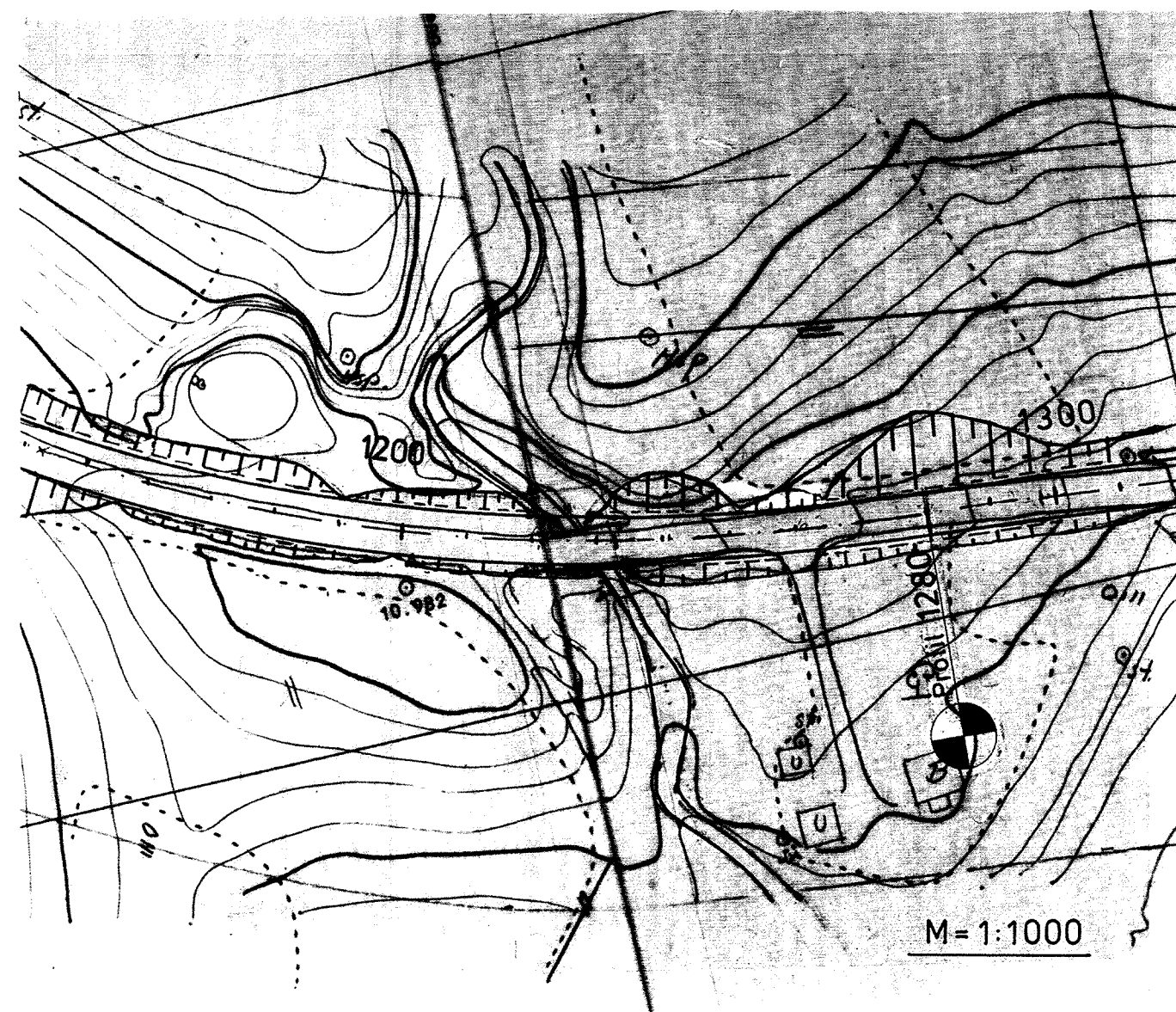

Tegningsgrunnlag:		
Vedlegg til rapport: Vd - 647 A		
Oversikt m/ boringer	Målestokk	Boret: jan.-81
	1:100	Tegn.: mars-81
	1:200	Saksbeh.: Mar 81
GRUNNUNDERSØKELSE: HAUGBEKKEN BRU Sjøåsen x Rv.17- Tøtdal	Tegning nr.	
	Ø - 2112	
	VEGVESENET I NORD-TRØNDELAGE, STEINKJER	